

TRIATHLON DRUMMONDVILLE



Samedi 13 juin 2026

Arrivée

Les participants doivent utiliser le stationnement de l'Université UQTR (555, boulevard de l'Université, Drummondville) et se diriger par la suite vers l'accueil qui s'effectuera dans le gymnase du Drummondville Sports.

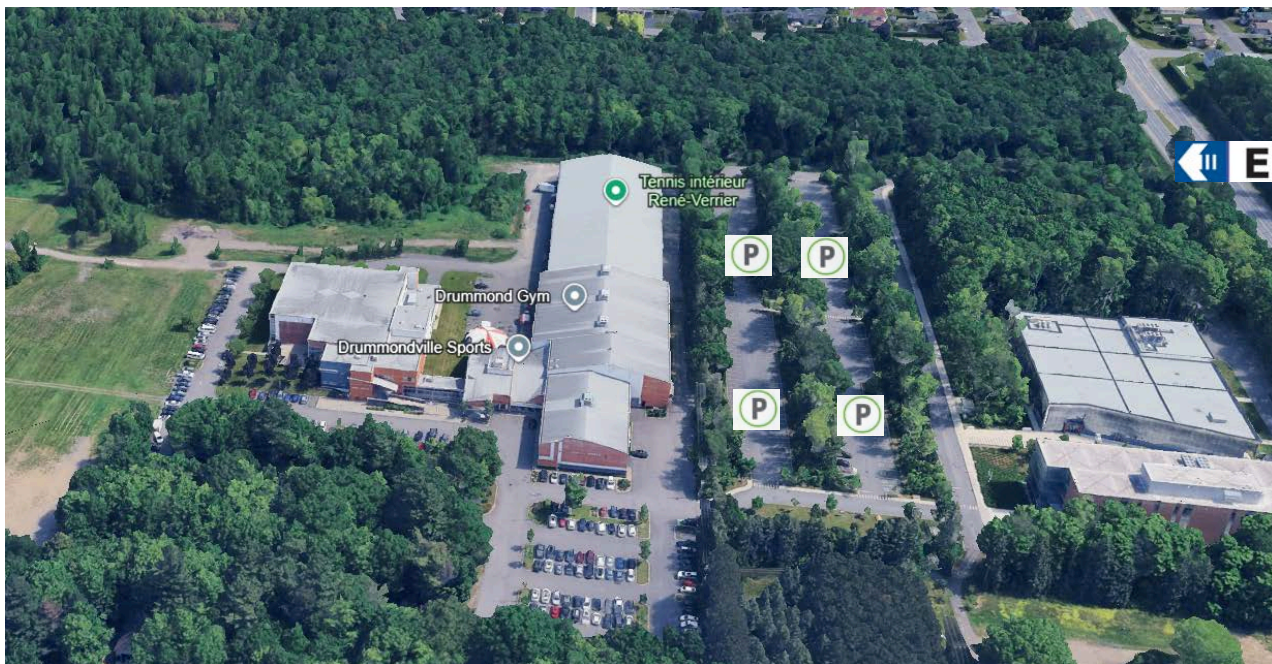

Informations sur la transition et l'arrivée

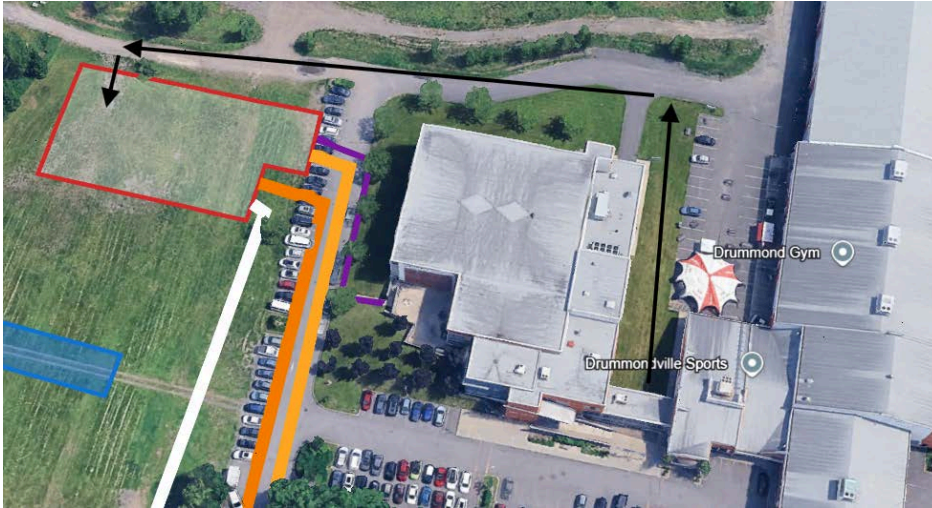

- Noir: Accès à la zone de transition
- Mauve: Sortie de natation vers la transition
- Blanc: Départ course à pied
- Orange: Départ vélo
- Jaune: Retour vélo

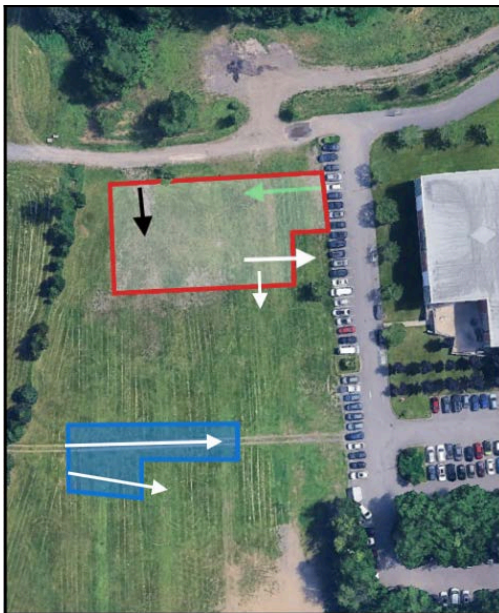

En rouge, nous retrouvons la zone de transition et en bleu la zone des tours et l'arrivée.

La flèche noire indique l'entrée dans la zone de transition pour les participants.

La flèche verte indique l'entrée pour ceux qui arrivent de la piscine et le retour du vélo.

La flèche blanche indique la sortie de la zone de transition pour le vélo et la course à pied.

Sens des entrées et des sorties dans la zone de transition

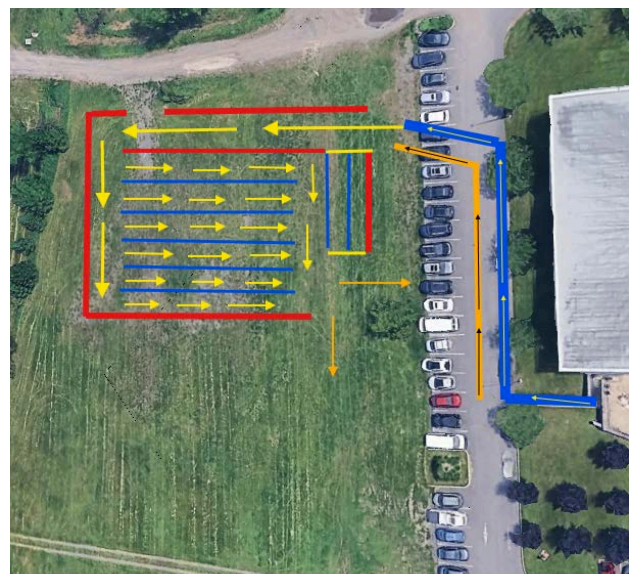

Parcours de vélo (départ/retour)

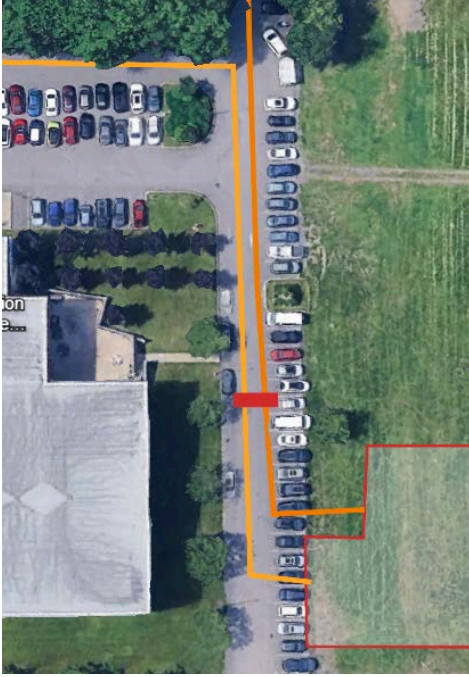

Orange: Départ du parcours de vélo

Jaune: Retour du parcours de vélo

Parcours de vélo 3,3 km



Parcours de vélo 2,5 km

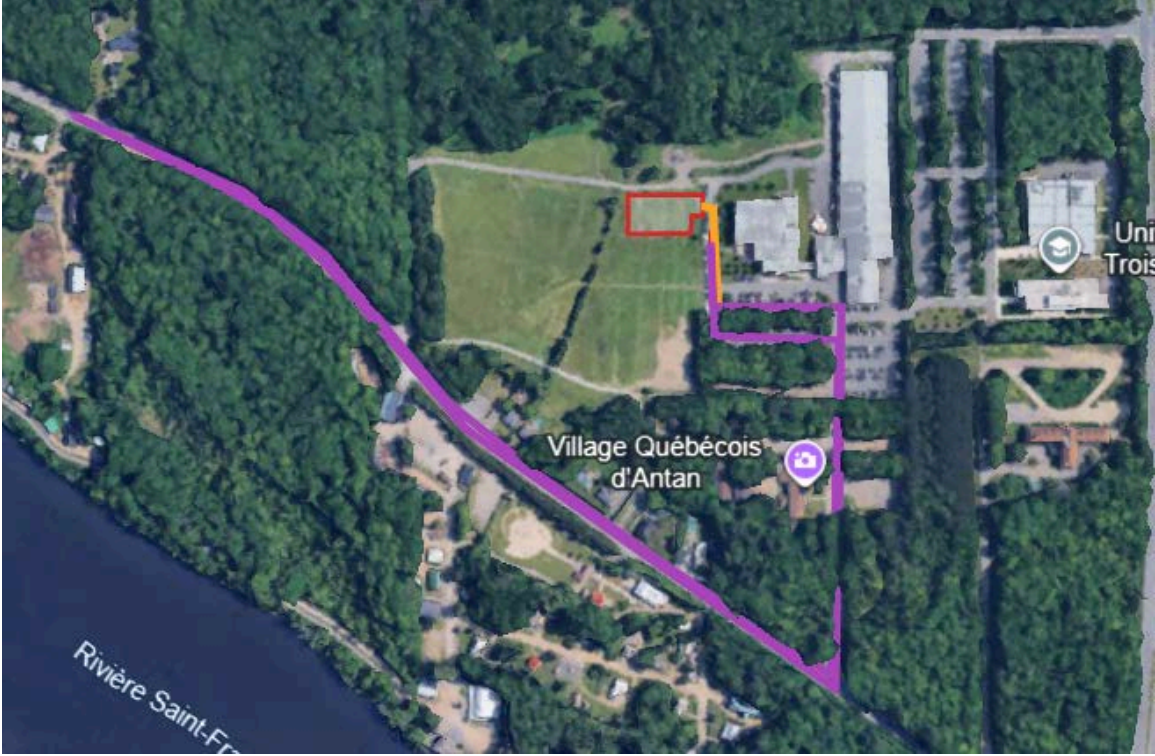

Parcours de vélo 1,5 km et 1 km

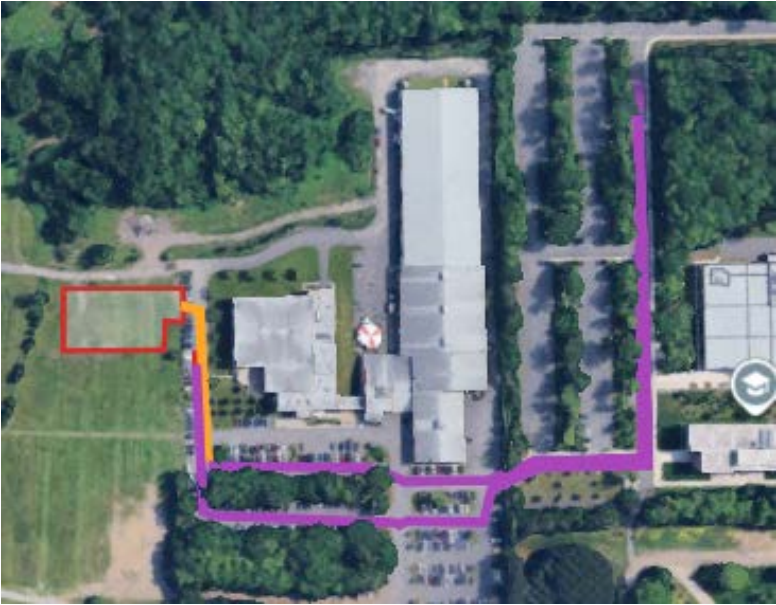
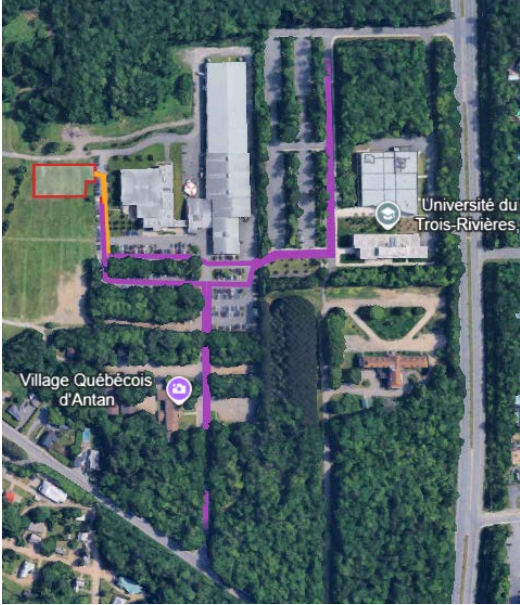

Parcours de course boucle de 2,5 km



Parcours de course 500 m (blanc) et 250 m (jaune)

